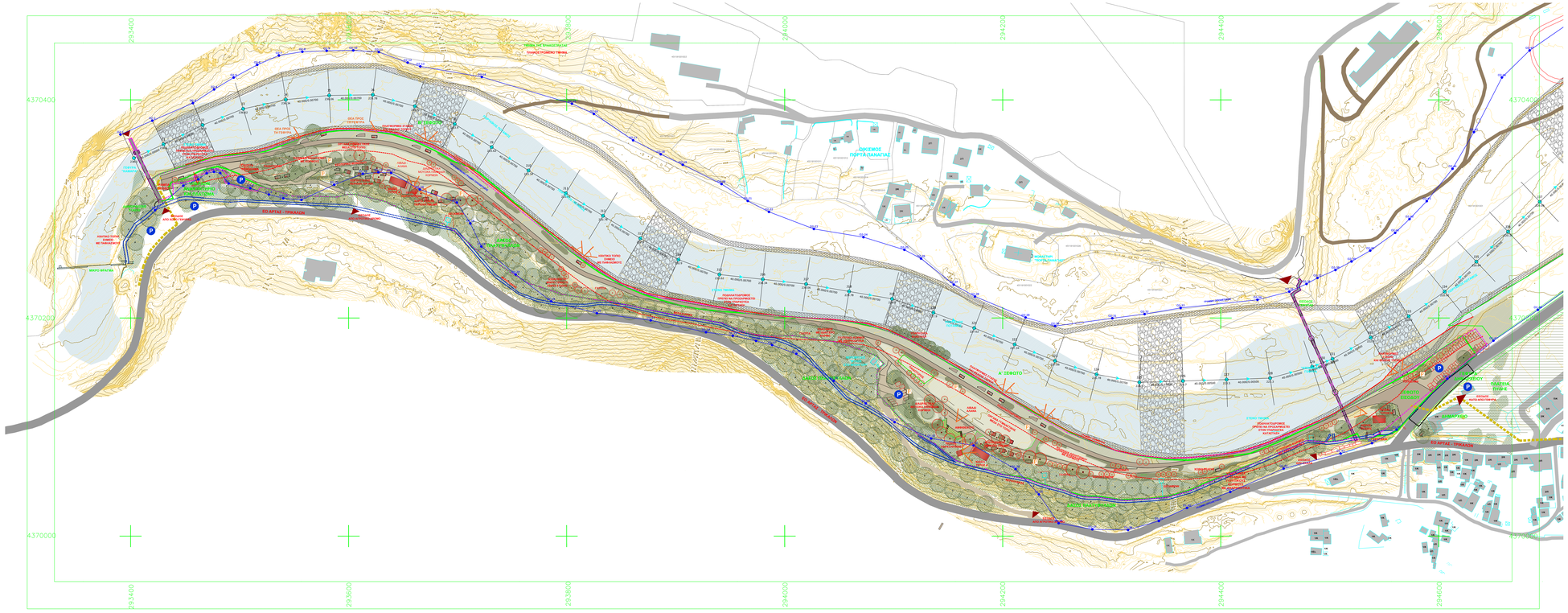

ΣΧΕΔΙΟ ΓΕΝΙΚΗΣ ΔΙΑΤΑΞΗΣ ΠΡΟΤΑΣΗΣ - κλ. 1:1000

0 25 50 100

ΥΑΙΚΑ - ΑΡΧΙΤΕΚΤΟΝΙΚΑ ΣΤΟΙΧΕΙΑ

χωμάτινο δάπεδο τύπου Α πεζοδιάδρομος - κύριο μονοπάτι
χωμάτινο δάπεδο τύπου Α υπαίθριοπαιχνίδοτο βαθύς συμπίεσης του υπαρκτού και τη δέλεωση πεζοδιάδων, γείωσης υπόβαθρωση

χωμάτινο δάπεδο τύπου Β εσωτερικό μονοπάτι
χωμάτινο δάπεδο τύπου Β (ετερικώς συμπιεσμένο φυσικό χώμα)

θύλακες χρήσεων
φυσικό χώμα

εξέδρες χώρου στάσης - πικνικ στο τοπίο
ξύλινες κατασκευές

κιόσκια ανάπαυσης - πληροφόρησης
μεταλλικές σκελετός και επένδυση από εξδωμένο χάλυβα, και στο σκοπός πλαισιωμένης ξύλινης

πύργοι παρατήρησης θέας
μεταλλικές σκελετός και επένδυση από εξδωμένο χάλυβα, και στο σκοπός πλαισιωμένης ξύλινης

γλυπτικά αντικείμενα - κατασκευές στο τοπίο
μεταλλικές σκελετός και επένδυση από εξδωμένο χάλυβα, κ.α.

τοπόσημα
μεταλλικές σκελετός και επένδυση από εξδωμένο χάλυβα, κ.α.

επισήμανση ορίου (ξύλινο στοιχείο εγκιβωτισμού)

αμφιθέατρο
μεταλλικές σκελετός, ξύλινα καταπτώματα και επιμέρους επένδυση από εξδωμένο χάλυβα.

ΦΥΣΙΚΟ ΤΟΠΙΟ - ΦΥΤΕΥΣΕΙΣ

υπάρχουσα υψηλή φύτευση

υπάρχοντα δένδρα στο χώρο (ενδεικτική τοποθέτηση)

νέα δένδρα μεγάλα

νέα δένδρα μικρά

ξέφωτα φυσικής αναγέννησης
επικαλύπτει τις βελτιωτικές του τοπίου

ροές θάμνων

όριο περιοχής μελέτης

γραμμή οριοθέτησης

γραμμή πλημμύρας

20μ απο γραμμη πλημμύρας

κύριο είσοδος

χώροι στάθμευσης

χώροι στάθμευσης/σταθμεύσεων

προβλεπόμενη επέκταση πεζοδιάδρομου μέσα στο τον οικισμό

σημείο θέασης

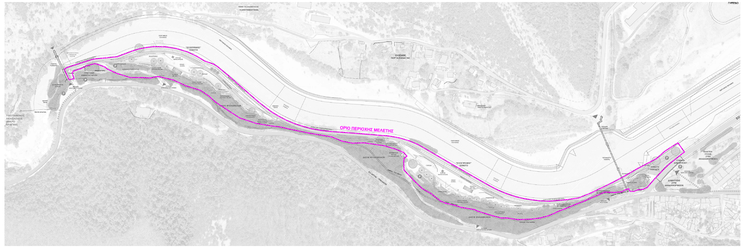

ΚΥΡΙΟΣ ΤΟΥ ΕΡΓΟΥ	ΕΛΛΗΝΙΚΗ ΔΗΜΟΚΡΑΤΙΑ ΠΕΡΙΦΕΡΕΙΑ ΘΕΣΣΑΛΙΑΣ ΠΕΡΙΦΕΡΕΙΑΚΗ ΕΝΟΤΗΤΑ ΤΡΙΚΑΛΩΝ ΔΗΜΟΣ ΠΥΛΗΣ ΔΙΕΥΘΥΝΣΗ ΤΕΧΝΙΚΩΝ ΥΠΗΡΕΣΙΩΝ
ΕΡΓΟ	ΔΑΣΙΚΗ ΑΝΑΨΥΧΗ ΣΤΟ ΔΗΜΟ ΠΥΛΗΣ
ΘΕΣΗ	ΣΤΗ ΘΕΣΗ «ΔΗΜΑΡΧΕΙΟ - ΝΕΡΟΜΥΛΟΣ - ΓΕΦΥΡΑ ΚΑΜΑΡΑ» Τ.Ε. ΠΥΛΗΣ, Δ.Ε. ΠΥΛΗΣ, ΔΗΜΟΥ ΠΥΛΗΣ
ΚΑΤΗΓΟΡΙΑ & ΣΤΑΔΙΟ ΜΕΛΕΤΗΣ	ΠΡΟΤΟΠΟΙΗΣΗ ΤΗΣ ΜΕΛΕΤΗ ΔΑΣΙΚΗΣ ΑΝΑΨΥΧΗΣ ΑΡΧΙΤΕΚΤΟΝΙΚΗ ΚΑΙ ΕΙΔΙΚΗ ΑΡΧΙΤΕΚΤΟΝΙΚΗ ΜΕΛΕΤΗ ΟΡΙΣΤΙΚΗ - ΕΦΑΡΜΟΓΗΣ
ΤΙΤΛΟΣ ΣΧΕΔΙΟΥ	ΣΧΕΔΙΟ ΓΕΝΙΚΗΣ ΔΙΑΤΑΞΗΣ ΠΡΟΤΑΣΗΣ ΣΥΝΟΛΙΚΟ ΦΑ-ΛΑΝ-ΜΡ-ΘΕΝ ΦΕΚ ΑΝΑΘΕΣΗΣ ΚΛΙΜΑΚΑ 1:1000

ΕΚΠΟΝΗΣΗ ΜΕΛΕΤΗΣ

ΜΕΛΕΤΗΤΕΣ

ΜΕΛΕΤΗΤΗΣ	ΥΨΗΛΑΝΤΗ ΑΛΕΞΑΝΔΡΑ ΑΡΧΙΤΕΚΤΩΝ ΜΗΧΑΝΙΚΟΣ
ΗΜΕΡΟΜΗΝΙΑ	ΤΡΙΚΑΛΑ , 20.06.2025

ΥΨΗΛΑΝΤΗ ΑΛΕΞΑΝΔΡΑ
ΑΡΧΙΤΕΚΤΩΝ ΜΗΧΑΝΙΚΟΣ
ΜΕΛΕΤΕΣ ΕΦΑΡΜΟΓΗΣ ΕΛΕΓΧΟΥ ΔΟΜΗΣΕΩΝ
ΑΜΑΛΙΑΔΟΣ 3 & ΚΑΡΑΜΑΝΛΗ ΤΡΙΚΑΛΑ 421 00
ΑΦΜ: 126775878 - ΔΟΥ ΤΡΙΚΑΛΩΝ
ΤΗλ: 2410-742-000 , Κιν: 69 3077 5 25

Εφαρμόζω / Υπογραφή

ΕΛΕΓΚΤΗΚΕ	ΘΕΩΡΗΘΗΚΕ
ΝΑΤΑΣΑ ΠΑΙΔΗ ΑΡΧΙΤΕΚΤΩΝ ΜΗΧΑΝΙΚΟΣ ΜΕΛΕΤΕΣ ΕΦΑΡΜΟΓΗΣ ΕΛΕΓΧΟΥ ΔΟΜΗΣΕΩΝ ΑΛΙΑΔΟΣ 3 & ΚΑΡΑΜΑΝΛΗ ΤΡΙΚΑΛΑ 421 00 ΑΦΜ: 126775878 - ΔΟΥ ΤΡΙΚΑΛΩΝ	ΝΑΤΑΣΑ ΠΑΙΔΗ ΑΡΧΙΤΕΚΤΩΝ ΜΗΧΑΝΙΚΟΣ ΜΕΛΕΤΕΣ ΕΦΑΡΜΟΓΗΣ ΕΛΕΓΧΟΥ ΔΟΜΗΣΕΩΝ ΑΛΙΑΔΟΣ 3 & ΚΑΡΑΜΑΝΛΗ ΤΡΙΚΑΛΑ 421 00 ΤΗλ: 2410-742-000 , Κιν: 69 3077 5 25 Ιστοσελίδα: www.pandh.gr , email: info@pandh.gr ΑΦΜ: 126775878 - ΔΟΥ ΤΡΙΚΑΛΩΝ
Εφαρμόζω / Υπογραφή	Εφαρμόζω / Υπογραφή